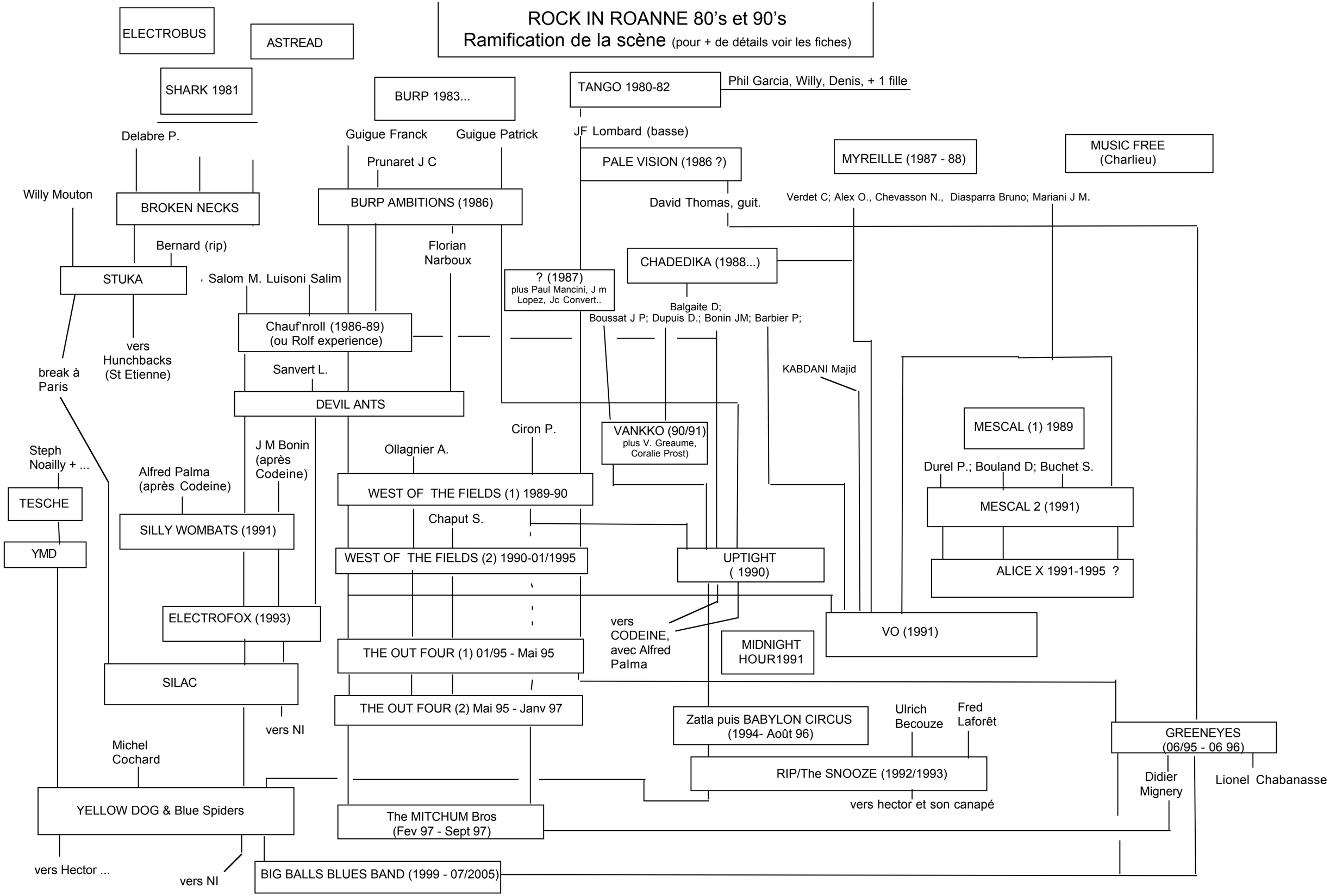ROCK IN ROANNE 80's et 90's
Ramification de la scène (pour + de détails voir les fiches)